

# Sabia que ainda

# HÁ MUITO

# por saber?

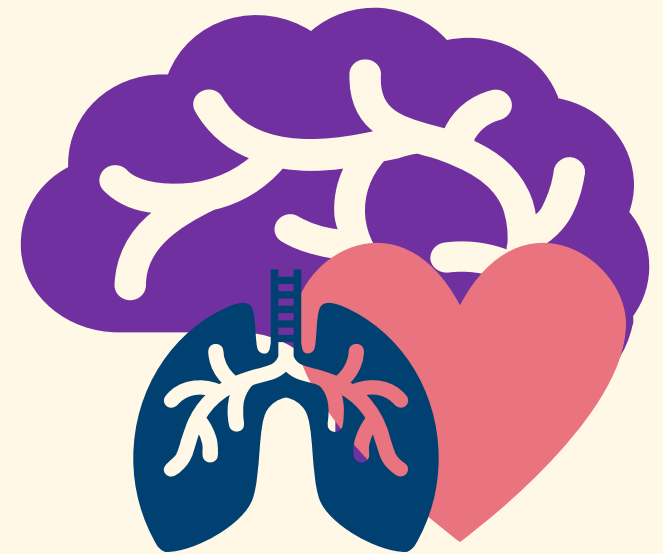

8:30h **Abertura do secretariado**

8:50-09:00h **Sessão de abertura**

9:00-10:00h

**1.ª mesa: O veneno da cura**

Caso clínico

Oncologia: um problema para o coração e sistema nervoso? - Dr.ª Raquel Romão (CHUdSA)

Cardiotoxicidade - CPL Tiago Martins (ULSM)

Neurotoxicidade - Dra. Isabel Vilas-Boas (IPO-Porto)

Discussão do caso clínico

10:10-11:10

**2.ª mesa: COVID-19: um vírus da moda que pode não passar de moda**

Caso clínico

Impacto do "long COVID" e doenças pulmonares - CPL Cristina Martins (CHVNG/E)

Acidentes vasculares cerebrais pós-2020 - Prof. Dr. Pedro Castro (CHSJ)

Coração pós-COVID-19 - Dr. Eduardo Vilela (CHVNG/E)

Discussão do caso clínico

11:10-11:30h **Coffee break**

11:30-12:30h

**3.ª mesa: Quando o sono mata o casamento**

Caso clínico

Sono REM: das perturbações de comportamento à doença neurodegenerativa - Dr. Paulo Coelho (CUF)

Roncopatia - CPL Pedro Amorim e NF Marisa Santos (CHSJ)

Ventilação mecânica não invasiva no sono - CPL Fátima Fragoso (Nippon Gases)

Discussão do caso clínico

12:30-12:40h **Sessão de encerramento**



17 de fevereiro de 2024



8:50-13:00 horas



Auditório Rosário Gamboa Escola Superior de Saúde de Porto

[Inscrições no site da ESS](#)



Apoio científico:

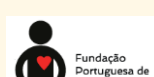

Patrocínios:

